

simPlugins Panel Builder

activación de Software

Este documento se tradujo del Inglés al Español usando Google Translate. Por favor, disculpe cualquier inexactitud de traducción.

Este documento describe cómo activar el "Panel Builder" (Descargar Version).

La activación del software es un proceso de 2 Paso:

- Paso 1 - Solicitar un código de activación
- Paso 2 - Activar "Panel Builder" utilizando recibido el código de activación

Paso 1 – Solicitar un código de activación

Después de su compra del "Panel Builder" de uno de nuestros revendedores, usted recibirá un número de serie con su orden o confirmación de la compra. Este número de serie que identifica como haber comprado una copia del "Grupo Constructor". Sin este número de serie no se puede activar "Grupo Constructor". Si usted no ha recibido un número de serie con su compra, póngase en contacto con su distribuidor.

Cuando "Panel Builder" se inicia la primera vez después de la instalación, el software se comprueba si se ha activado. Aparece el siguiente mensaje si no se encuentra la activación:

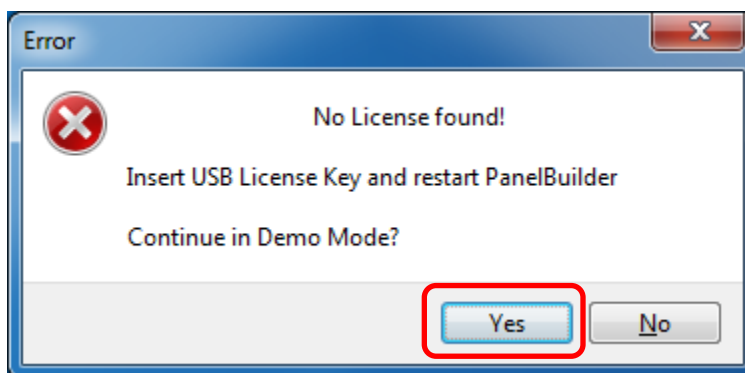

Haga clic en el botón [Sí]. A continuación, seleccione "Configuración" y "Enter código de activación" en el menú.

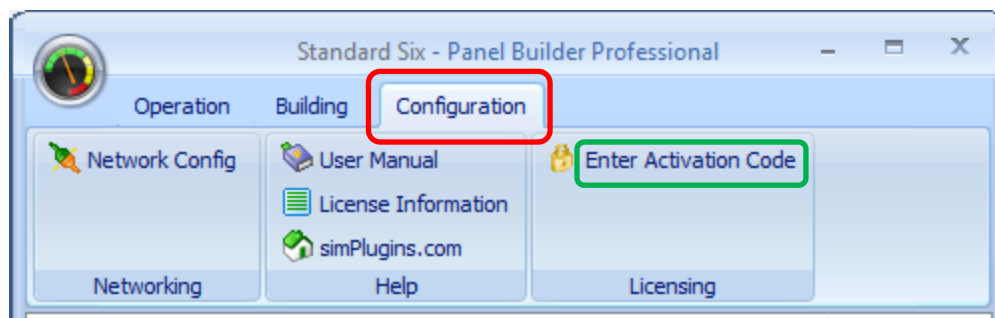

La siguiente información se muestra:

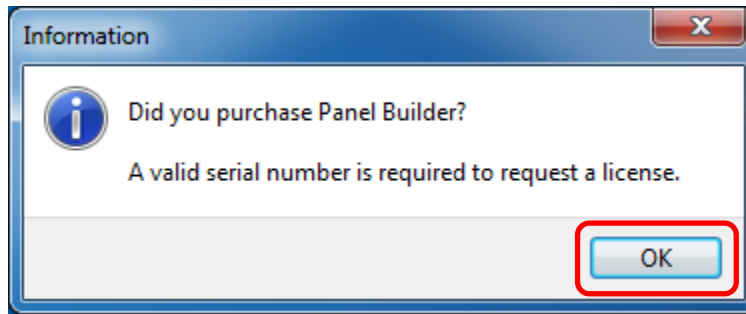

Localice su número de serie que debería haber recibido con su compra y haga clic en [[Aceptar](#)].

A dialog box titled "Enter Activation Code" with a close button. It is divided into two sections. The first section, "Step 1: Request Activation Code", contains two text input fields: "Enter E-Mail Address" and "Enter Serial Number (received with order confirmation)". Below these is a "Request Activation Code" button, which is highlighted with a green rectangular box. The second section, "Step 2: Activate Panel Builder (After receiving Activation code)", contains two more text input fields: "Enter E-Mail Address" and "Enter Activation Code", followed by an "Activate" button. At the bottom of the dialog is a "Done" button with a green checkmark icon.

En Paso 1: Escribe tu dirección E-Mail y el número de serie que ha recibido con su pedido y hacer clic en [[Petición código de activación](#)]

No escriba nada en el paso 2 - Esto se hará después!

License Request

Your E-Mail Address
bill@home.net

Install Code **Serial Number**
BE574717 1234-1234-1234

Option 1: Request Online (if connected to Internet)

**It can take up to 30 Minutes until you receive the Activation Code.
Do not send multiple requests, be patient.
Check your E-Mail SPAM folder as well.**

Option 2: Manual request
To request an Activation Code, enter your E-Mail Address, the Serial No and Install Code at:

Tienes dos opciones. Si está conectado a Internet, haga clic en [**Solicitar ahora**].

Si no está conectado a Internet, acceda a <https://www.simplugins.com/rego/activation.php> en otra computadora e ingrese su dirección de correo electrónico, número de serie y código de instalación.

Ahora puede hacer clic en [**Hecho**] y luego [**Hecho**] de nuevo.

AHORA TIENES QUE ESPERAR HASTA QUE RECIBE LA ACTIVACIÓN DE CÓDIGO VIA E-MAIL.

Mientras tanto usted puede utilizar "Panel Builder" en el modo de demostración.

Paso 2 – Al entrar en el código de activación

DETÉNGASE! NO CONTINUAR HASTA QUE RECIBA SU CÓDIGO DE ACTIVACIÓN VIA E-MAIL.

Después de recibir su código de activación, comenzará "Panel Builder" e ir de nuevo a "Configuration" y "Enter Activation Code".

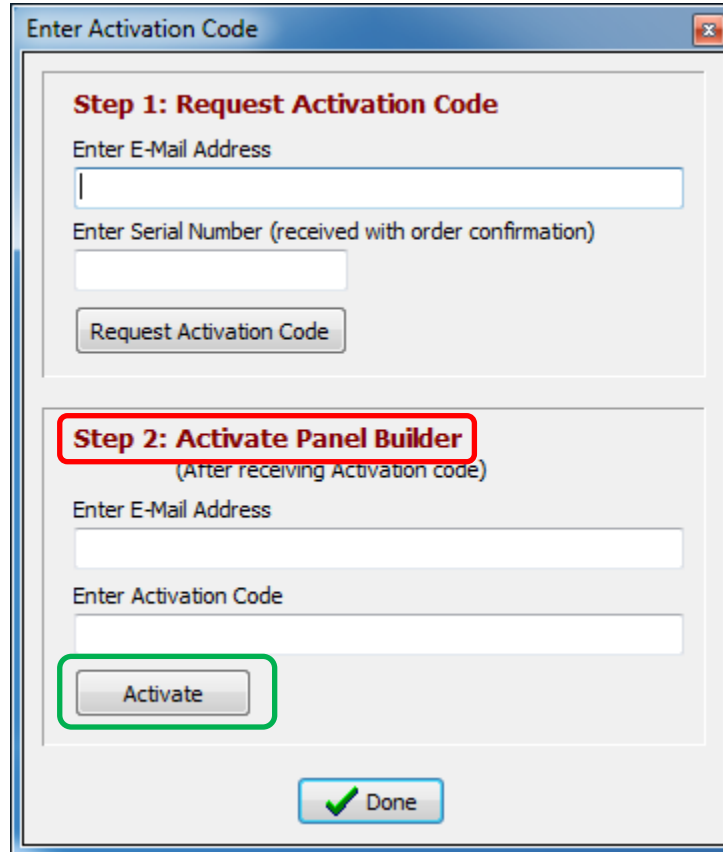

Enter Activation Code

Step 1: Request Activation Code

Enter E-Mail Address

Enter Serial Number (received with order confirmation)

Request Activation Code

Step 2: Activate Panel Builder
(After receiving Activation code)

Enter E-Mail Address

Enter Activation Code

Activate

Done

En Paso 2: Introduzca la misma dirección de correo electrónico que ha usado para el Paso 1 y el código de activación que ha recibido a través de correo electrónico y haga clic en [Activar]. NO ingrese el número de serie aquí!

Recibirá el siguiente mensaje:

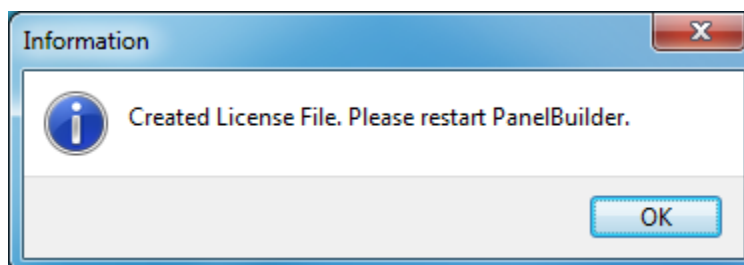

Haga clic en [OK] y, a continuación, en [Done] en el formulario anterior. Ahora reinicie "Panel Builder".

Con esto se completa la activación de "Panel Builder". Feliz vuelo!